

5 MT. WIDE ROAD

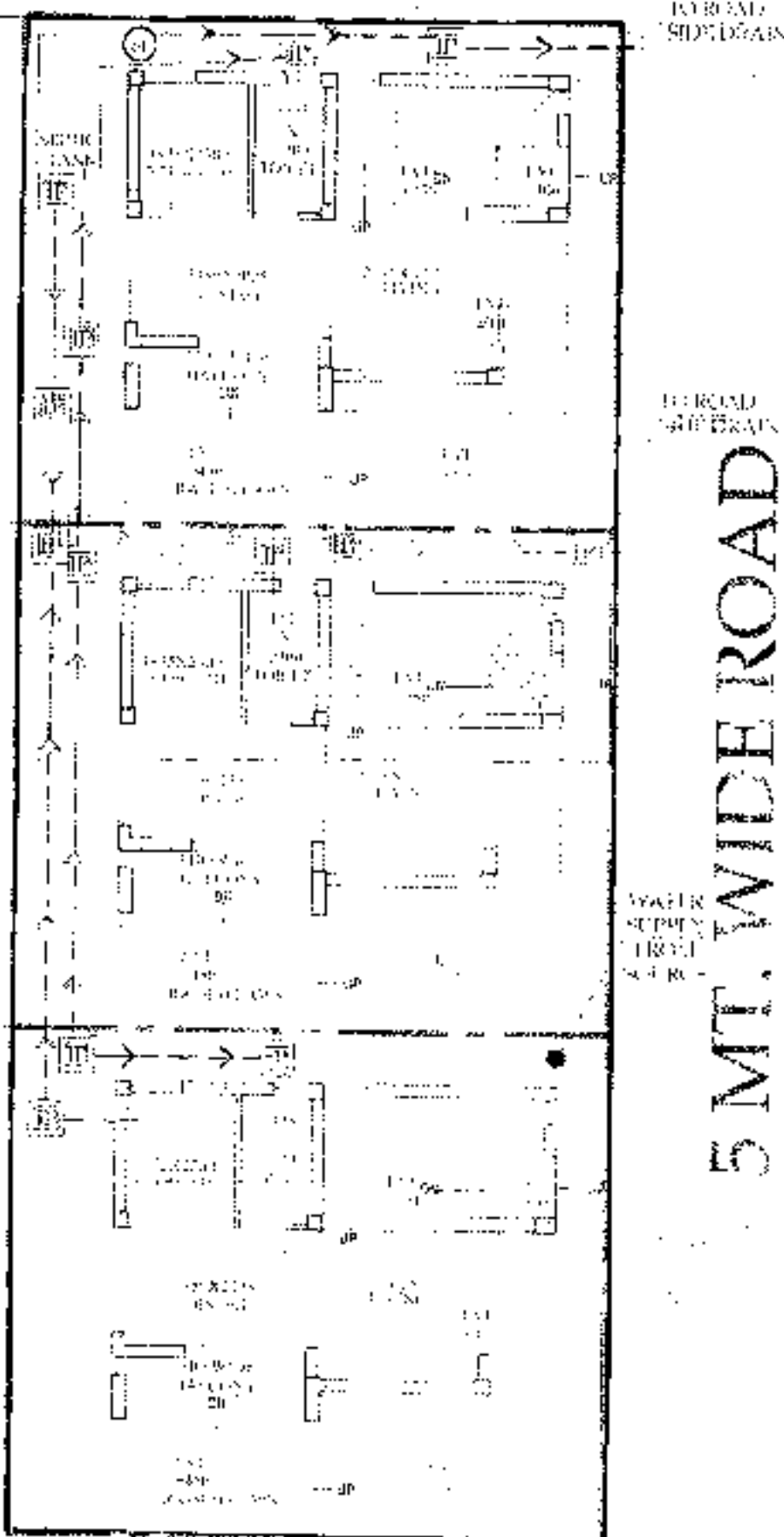

PROPOSED TWO STORIED BUNGALOW AT R.S. DAG NO. 100(P), 112(P), MOUZA-UTTAR KAZIRAH, J.L. NO -22, UNDER P.S. BISHNUPUR, P.O. RASAPUNJA, DIST- SOUTH 24 PARGANAS, UNDER PASCHIM BISHNUPUR GRAM PANCHAYAT.

LAND AREA OF 2C-7, 2C-8, 2C-9: $(89.57+89.57+89.57) = 268.71 \text{ SQ.MT}$
 $= 2892.39 \text{ SQ.FT.} = 6 \text{ KATHA} - 12 \text{ CHATTAK} - 38.05 \text{ S.FT.}$

AREA STATEMENT OF ONE BUNGALOW:
 GROUND FLOOR BUILT UP AREA = 38.97 SQ.M = 419 SQ.FT.
 FIRST FLOOR BUILT UP AREA = 44.77 SQ.M = 482 SQ.FT.
 ROOF STORE ROOM AREA = 8.625 SQ.MT. = 92.84 SQ.FT.
 TOTAL BUILT UP AREA = $(38.97+44.77+8.625) \text{ SQ.M} = 92.365 \text{ SQ.M} = 994.22 \text{ SQ.FT.}$

NUMBER OF PARKING = 1 NOS.
 TOTAL NUMBER OF BUNGALOWS = 3 NOS.
 TOTAL BUILT UP AREA OF 3 NOS BUNGALOWS = $(92.365 \times 3) \text{ SQ.M} = 277.095 \text{ SQ.M} = 2982.65 \text{ SQ.FT}$
 TOTAL NOS OF PARKING = 3 NOS.

I CERTIFY THAT ALL THE ARCHITECTURAL DRAWINGS OF PROPOSED TWO STORIED BUNGALOW AT R.S. DAG NO 100(P), 112(P), MOUZA-UTTAR KAZIRAH, J.L. NO -22 UNDER P.S. BISHNUPUR, P.O. RASAPUNJA, DIST- SOUTH 24 PARGANAS, UNDER PASCHIM BISHNUPUR GRAM PANCHAYAT, HAVE BEEN PREPARED BY ME COMPLYING WITH THE PROVISIONS OF THE NATIONAL BUILDING CODE 2005 AND THE WEST BENGAL MUNICIPAL BUILDING RULES 2007. NO SUCH WRONG AND INCORRECT INFORMATION HAS BEEN FURNISHED BY ME INCLUDING AREA/CALCULATION CHARTS IN THIS DRAWINGS AND NO VIOLATION OF THE PROVISIONS OF THESE RULES WILL BE FOUND IN ANY OF THE DRAWINGS AND DOCUMENTS, SUBMITTED TO THE SANCTIONING AUTHORITY FOR OBTAINING SANCTIONS.

Amitav Biswas
AMITAV BISWAS
 Chartered Architect
 CA/2010/47702

Signature of Architect / Engineer

Bhutoria Construction Pvt. Ltd.
[Signature]
 Director

AUTHORIZED SIGNATORY

TITLE:
 OVERALL SITE PLAN SHOWING GROUND FLOOR PLAN WITH SEWERAGE LAYOUT, SITE PLAN, LOCATION PLAN, MASTER PLAN & SEPTIC TANK DETAIL.

DRAWN BY: _____	DEBISMITA / DEBLINA
CHECKED BY: _____	ATANI G.
SCALE: 1:100	DATE: 02.09.19
SUBMISSION DRAWING	
DRAWING NO: _____	REVISION NO. _____
GEMS-SANC-ARCH-PH 2-BUNG - 2C-7, 2C-8, 2C-9/01	

APPROVAL:
 [Stamp]
 2982.65 Sq Ft
 745.71
 Seven thousand four hundred fifty seven
 10.08.2023 only

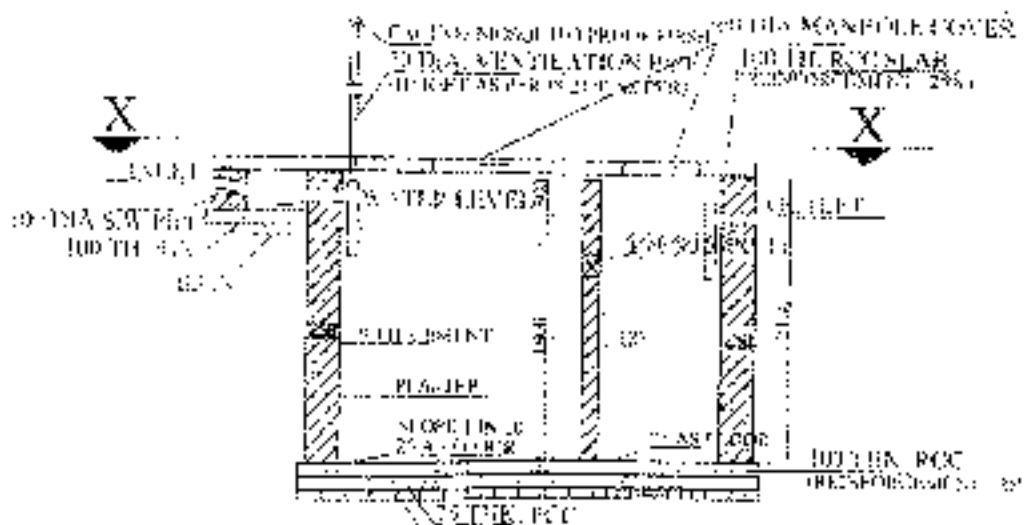

SECTION OF SEPTIC TANK

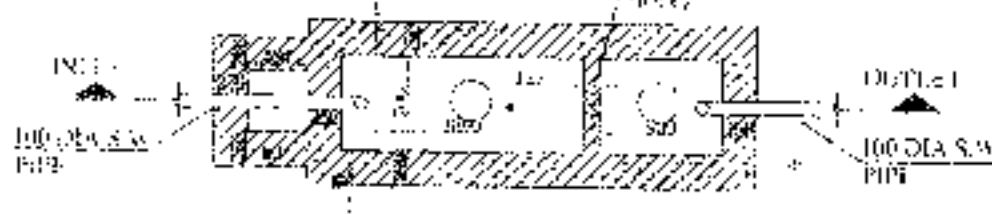

PLAN OF SEPTIC TANK (for 20 users) SCALE: 1:50

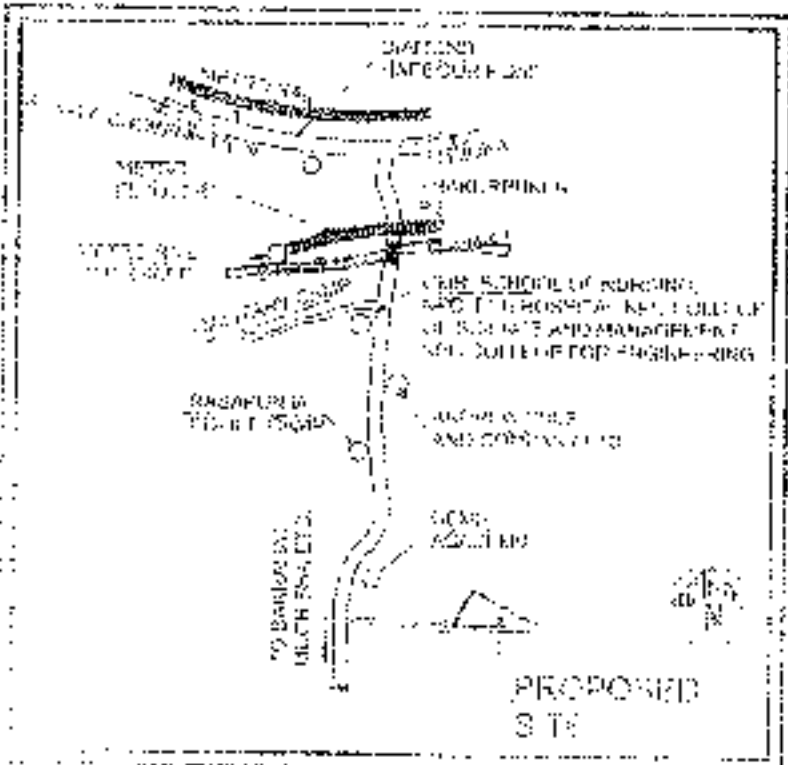

PROPOSED SITE

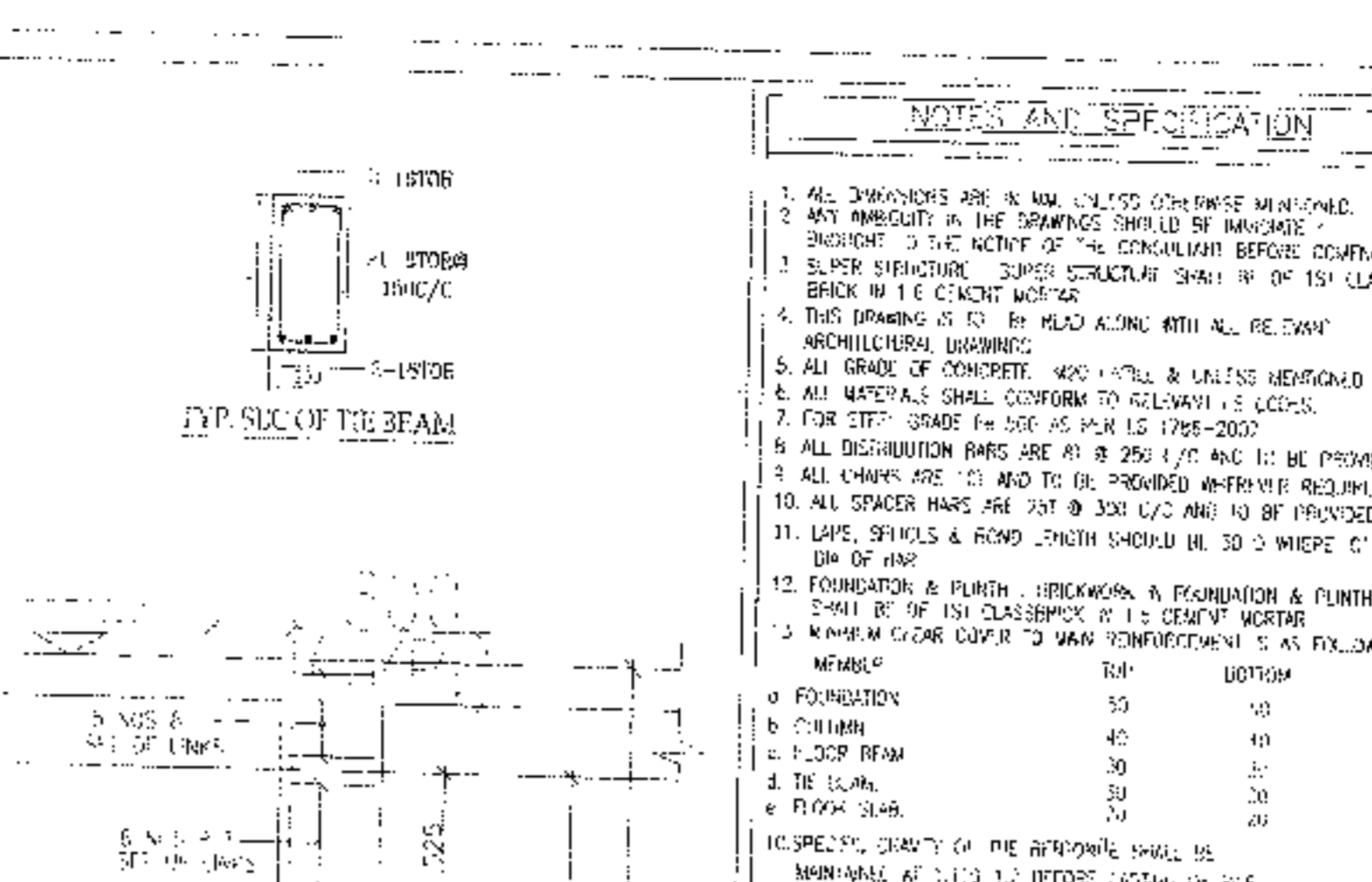
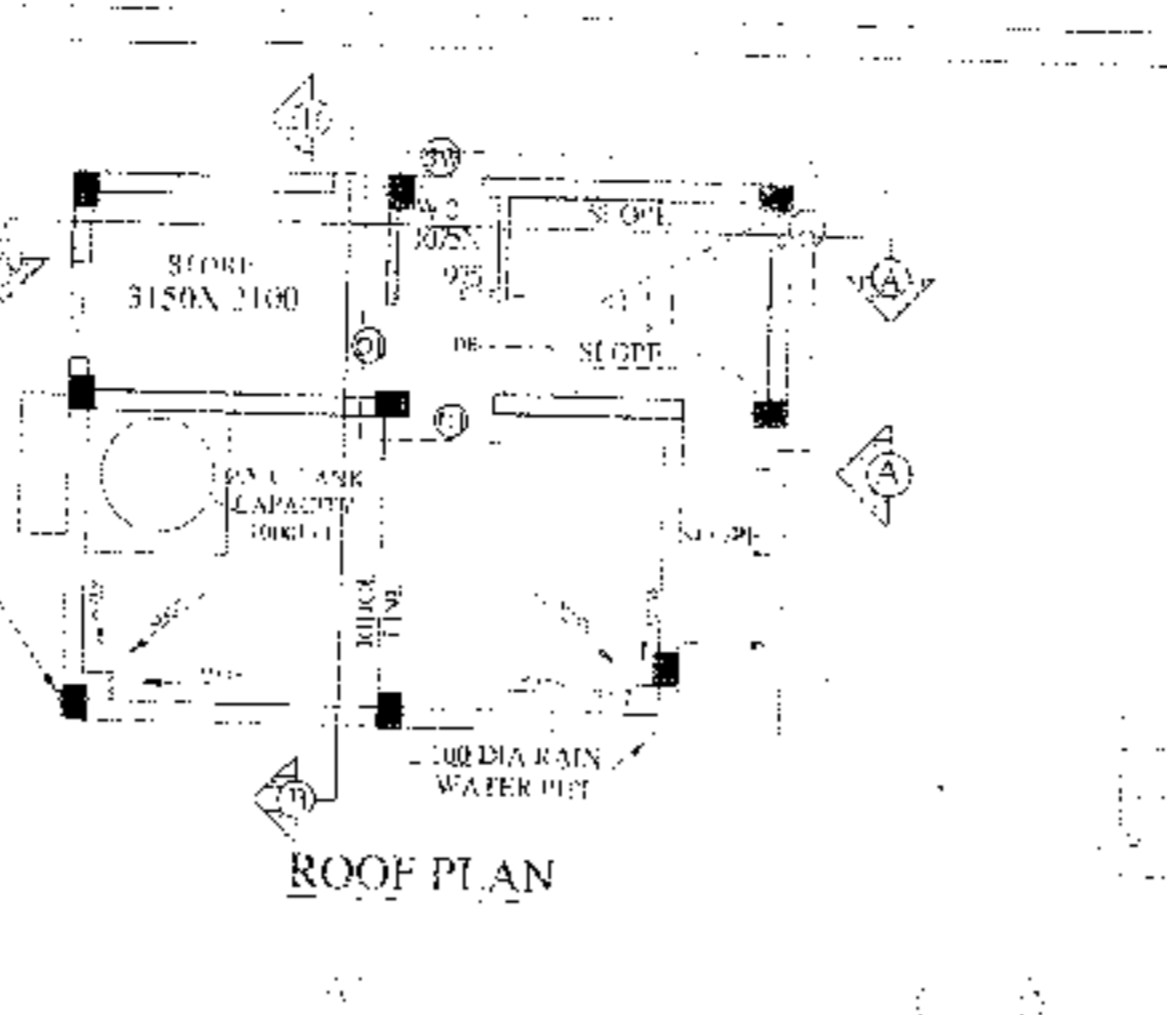
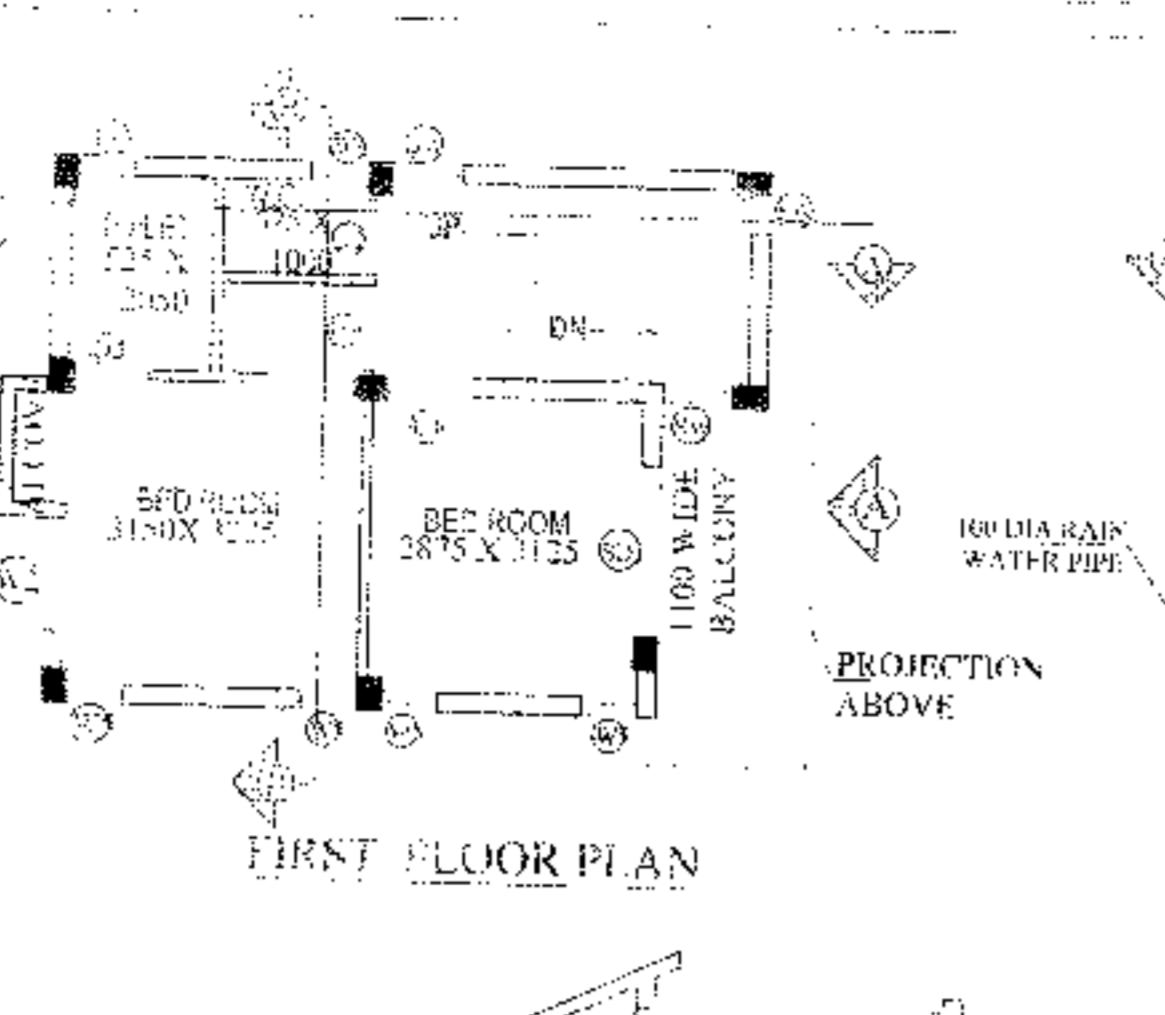
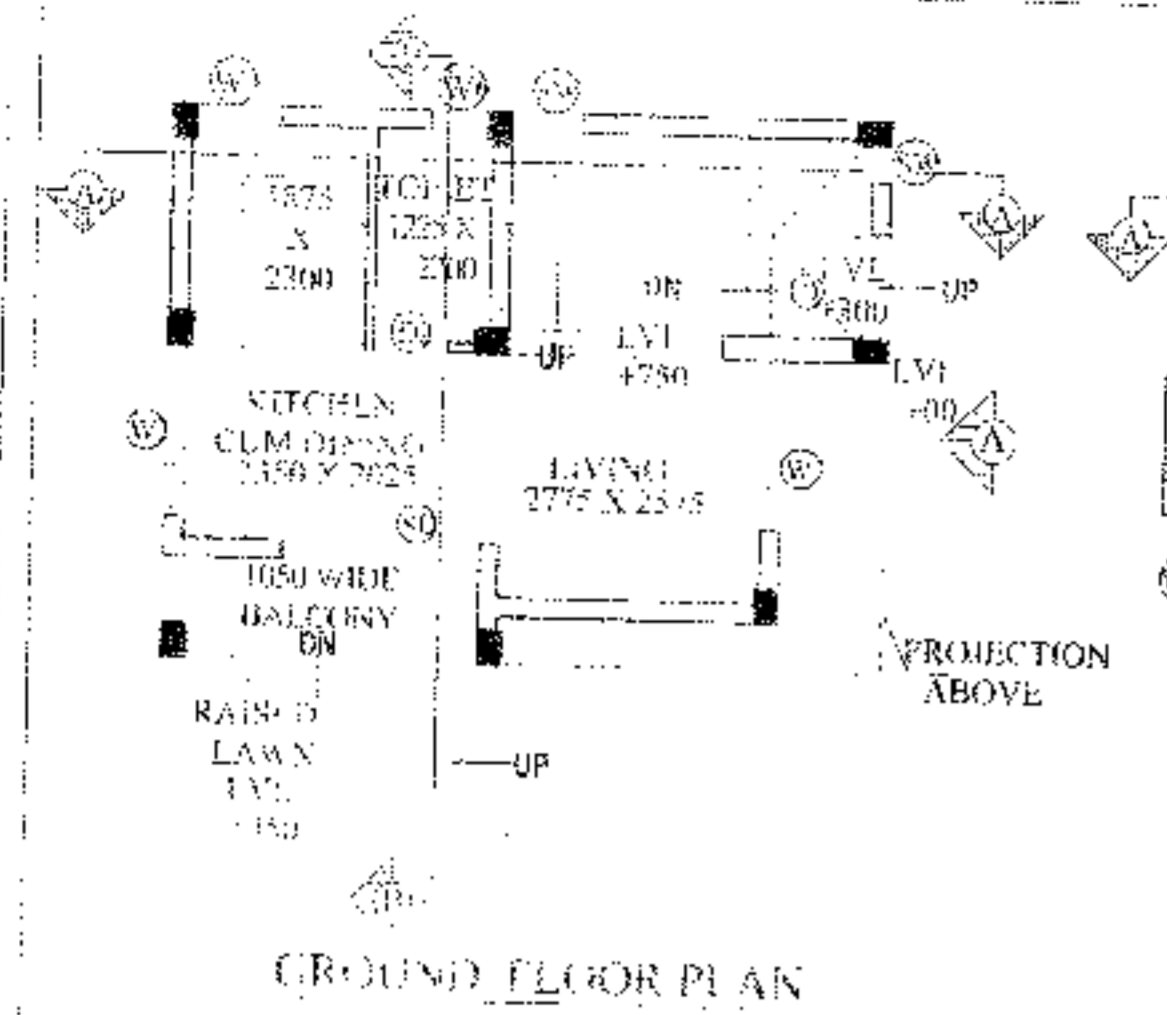

NOTES AND SPECIFICATION

1. ALL DIMENSIONS ARE IN MM UNLESS OTHERWISE MENTIONED.
2. ANY AMBIGUITY IN THE DRAWINGS SHOULD BE BRINGED TO THE NOTICE OF THE CONSULTANT BEFORE COMMENCING WORK.
3. SUPER STRUCTURE SHALL BE CONSTRUCTED WITH 15% CLASS BRICK IN THE EXISTING MORTAR.
4. THIS DRAWING IS TO BE READ ALONG WITH ALL RELEVANT ARCHITECTURAL DRAWINGS.
5. ALL GRADE OF CONCRETE AND MORTAR & WALLS MENTIONED.
6. ALL MATERIALS SHALL CONFORM TO RELEVANT IS CODES.
7. FOR CITY GRADE IS TO BE PROVIDED AS PER IS: 476-2002.
8. ALL DISTRIBUTION BARS ARE AT 250 C/C AND TO BE PROVIDED.
9. ALL CHAIRS ARE TO BE PROVIDED WHEREVER REQUIRED.
10. ALL SPACER BARS ARE AT 300 C/C AND TO BE PROVIDED.
11. LAPS, SPICES & BOND LENGTH SHOULD BE AS PER IS: 476-2002.
12. FOUNDATION & PILING - DIMENSIONS, A FOUNDATION & PILING SHALL BE OF 15% CLASS BRICK IN THE EXISTING MORTAR.
13. MINIMUM CLEAR COVER TO MAIN REINFORCEMENT IS AS FOLLOWS:

MEMBER	MIN	MAX	IS CODE
FOUNDATION	50	50	50
COLUMN	40	40	40
1-FLOOR BEAM	30	30	30
2-FLOOR BEAM	30	30	30
FLOOR SLAB	20	20	20

10. SPECIFIC QUALITY OF THE APPROVAL SHALL BE MINIMUM AT 1:1.5 TO BEFORE STARTING OF WORK.

PROPOSED TWO STORED BUNGALOW AT R.S. DAG NO. 100(P), 112(P), MOUZA- UTTAR KAZIRAHT, J.L. NO -22, UNDER P.S. BISHNUPUR, P.O. RASAPUNJA, DIST- SOUTH 24 PARGANAS, UNDER PASCHIM BISHNUPUR GRAM PANCHAYAT.

I CERTIFY THAT ALL THE ARCHITECTURAL DRAWINGS OF PROPOSED TWO STORED BUNGALOW AT R.S. DAG NO. 100(P), 112(P), MOUZA- UTTAR KAZIRAHT, J.L. NO -22, UNDER P.S. BISHNUPUR, P.O. RASAPUNJA, DIST- SOUTH 24 PARGANAS, UNDER PASCHIM BISHNUPUR GRAM PANCHAYAT HAVE BEEN PREPARED BY ME COMPLYING WITH THE PROVISIONS OF THE NATIONAL BUILDING CODE 2005 AND THE WEST BENGAL MUNICIPAL BUILDING RULES 2007. NO SUCH WRONG AND INCORRECT INFORMATION HAS BEEN FURNISHED BY ME INCLUDING AREA CALCULATION CHARTS IN THIS DRAWINGS AND NO VIOLATION OF THE PROVISIONS OF THESE RULES WILL BE FOUND IN ANY OF THE DRAWINGS AND DOCUMENTS SUBMITTED TO THE SANCTIONING AUTHORITY FOR OBTAINING SANCTIONS.

SCHEDULE OF COLUMN

MARKED	WIDTH	LINTL	SPECI.
D	1050	2200	
D1	900	2200	
D2	800	2200	
D3	750	2200	
SD	2100	2200	
SD1	1800	2200	

DOOR

MARKED	WIDTH	LINTL	SPECI.
D	1050	2200	
D1	900	2200	
D2	800	2200	
D3	750	2200	
SD	2100	2200	
SD1	1800	2200	

WINDOW

MARKED	WIDTH	HEIGHT	SILL
W1	1800	1800	400
W2	1500	1800	400
W3	900	1000	1200
W4	600	1800	400
W5	900	1600	600
W6	600	1000	1200
W7	900	1450	750

Signature of Architect / Engineer

Signature of Architect / Engineer

Signature of Authorized Signatory

AUTHORIZED SIGNATORY

TITLE :
GROUND FLOOR PLAN, FIRST FLOOR PLAN, ROOF PLAN, SECTION AA, SECTION BB & ELEVATION A, FOUNDATION LAYOUT PLAN, FLOOR BEAM LAYOUT PLAN, TYPICAL REINF. ARRANGEMENT IN SLAB PANEL, TYP. SECTION OF TIE BEAM, TYPICAL DETAIL OF COLUMN, BEAM & STAIR FLIGHT, TYPICAL PLAN & SECTION OF FOUNDATION

DRAWN BY : DEBINA / PAYEL
CHECKED BY : ATANU C.
SCALE : 1 : 100
DATE : 02.09.19
SUBMISSION DRAWING

DRAWING NO. : GEMS-SANC-ARCI-EPH 2-DUNG-20-7, 20-8, 20-9 /02
REVISION NO :

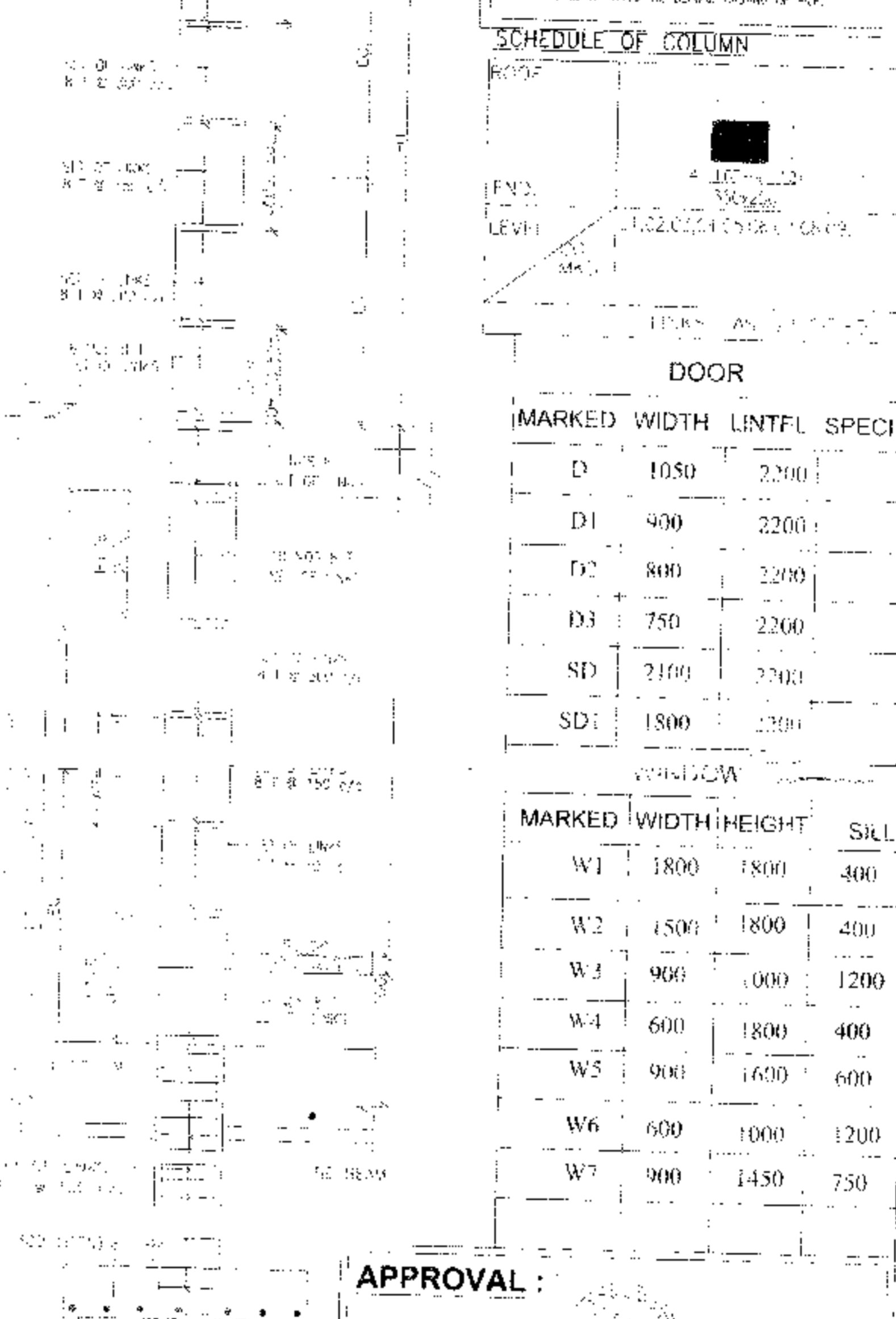
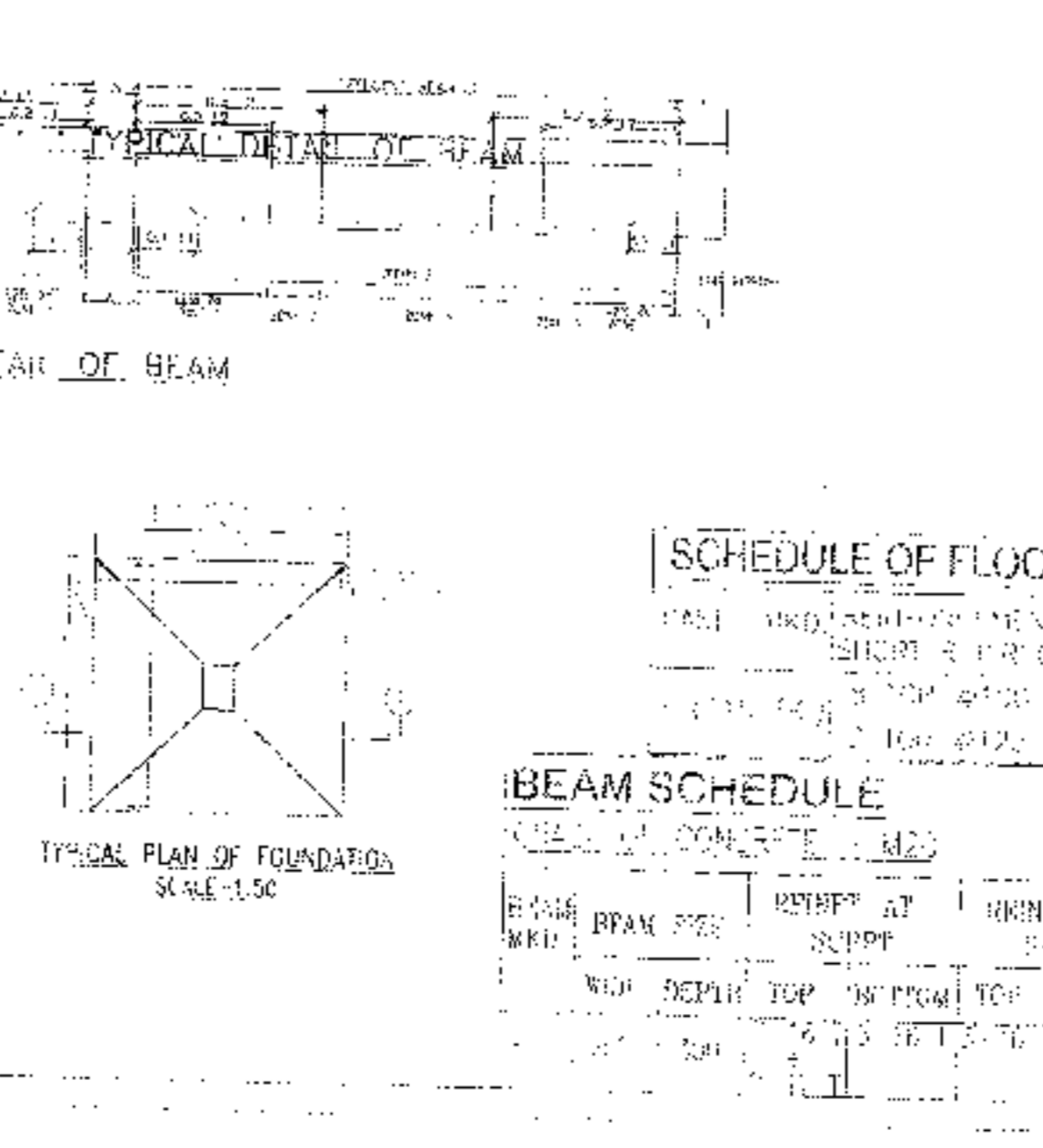
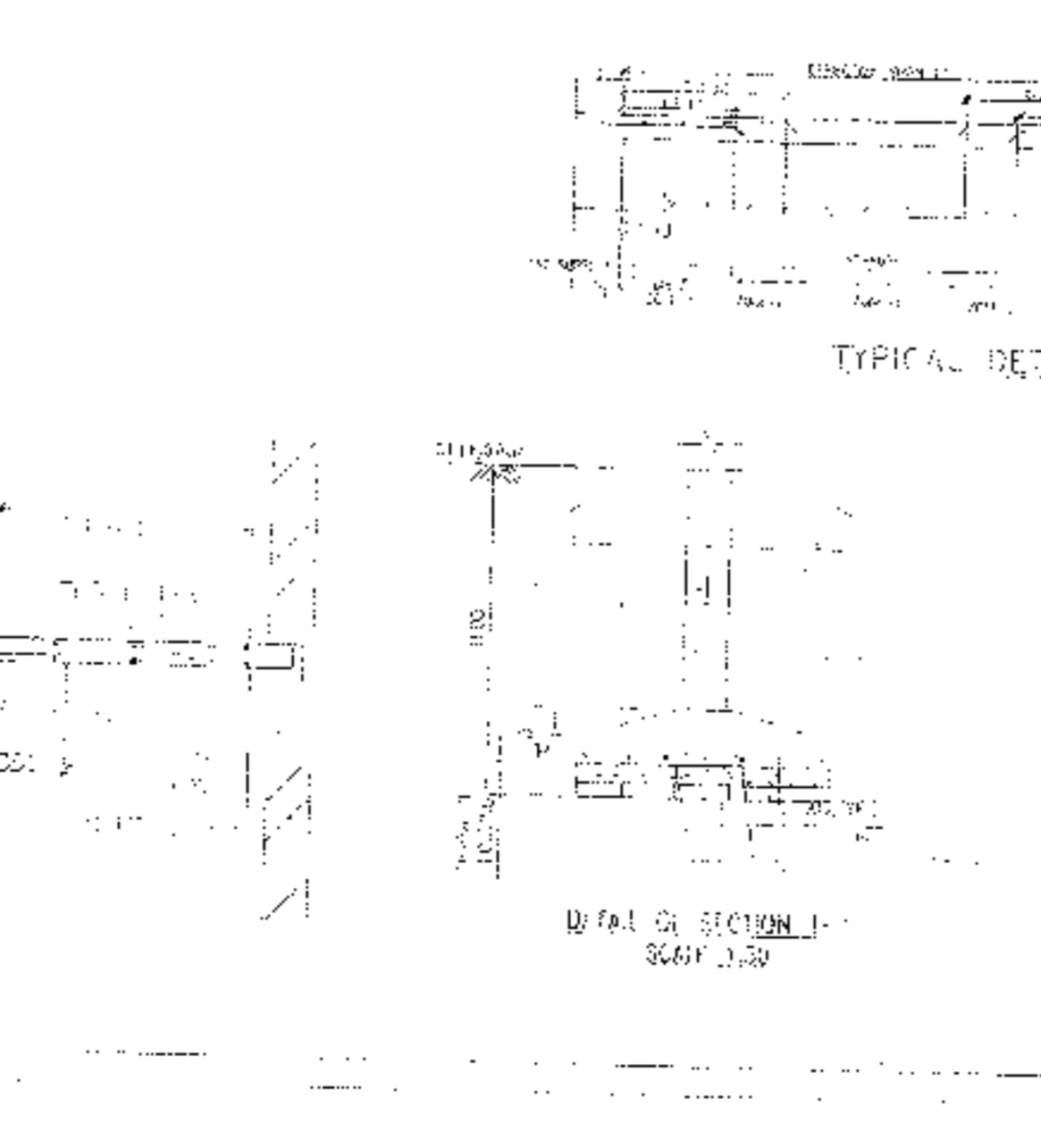
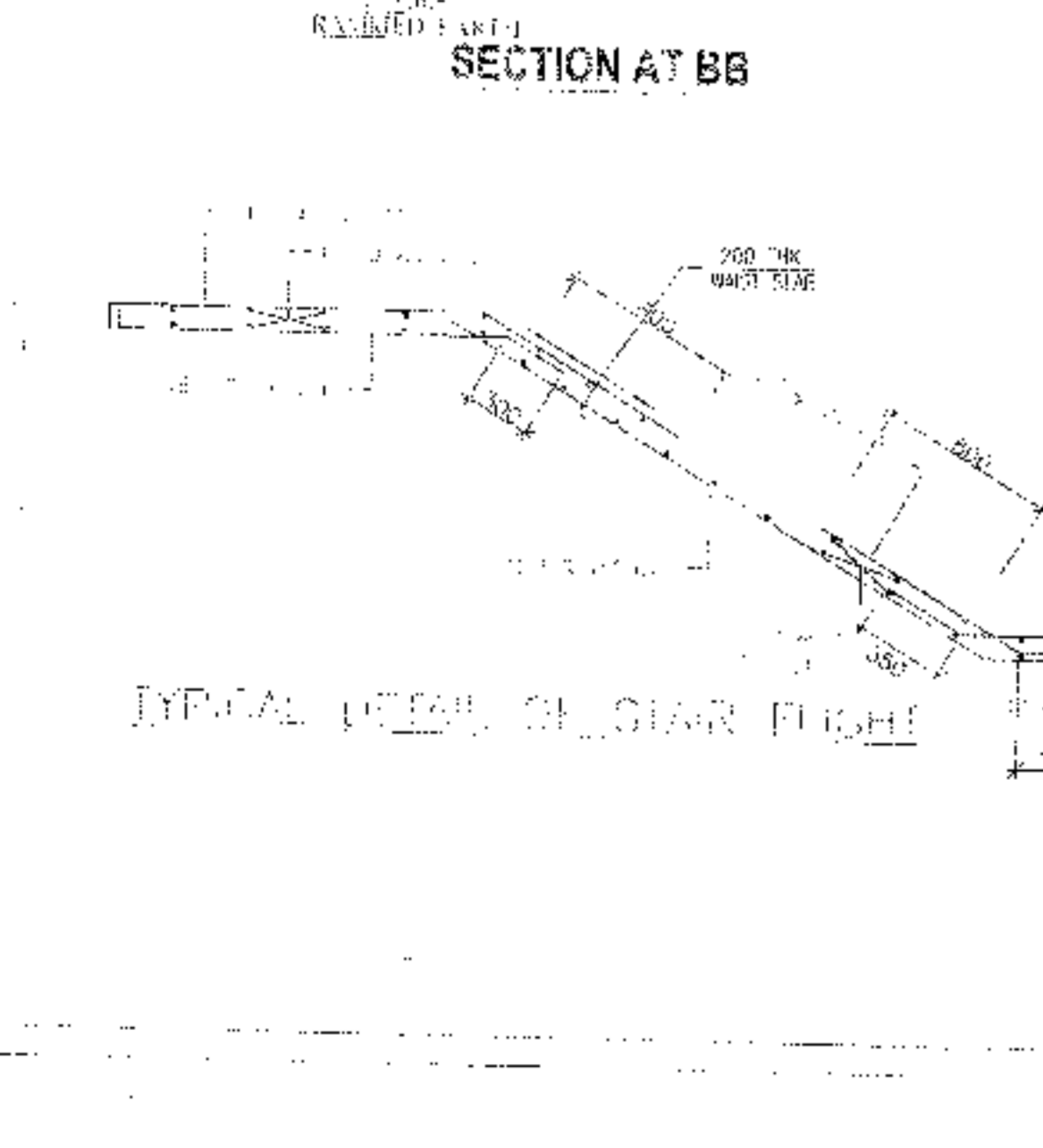
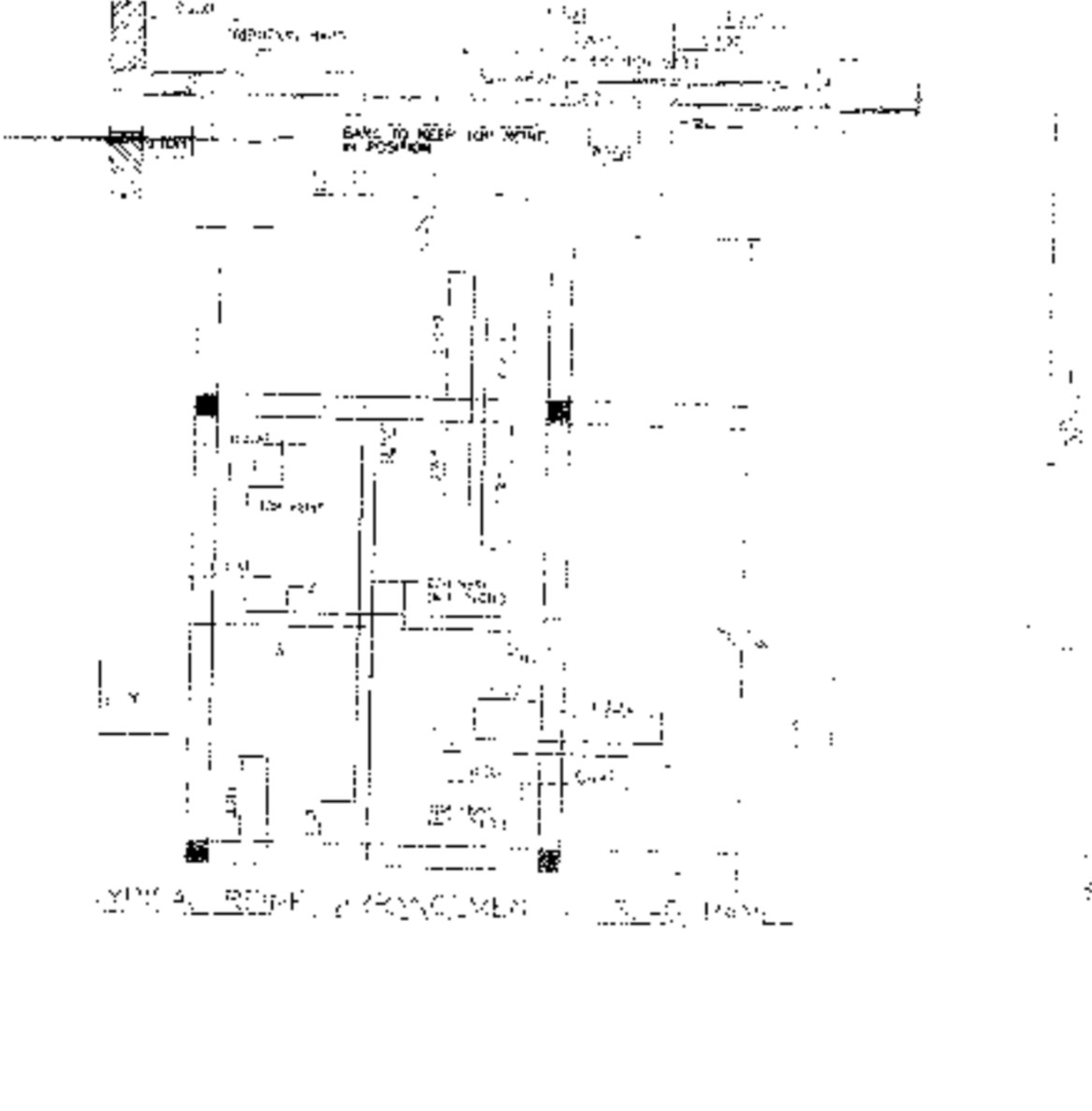
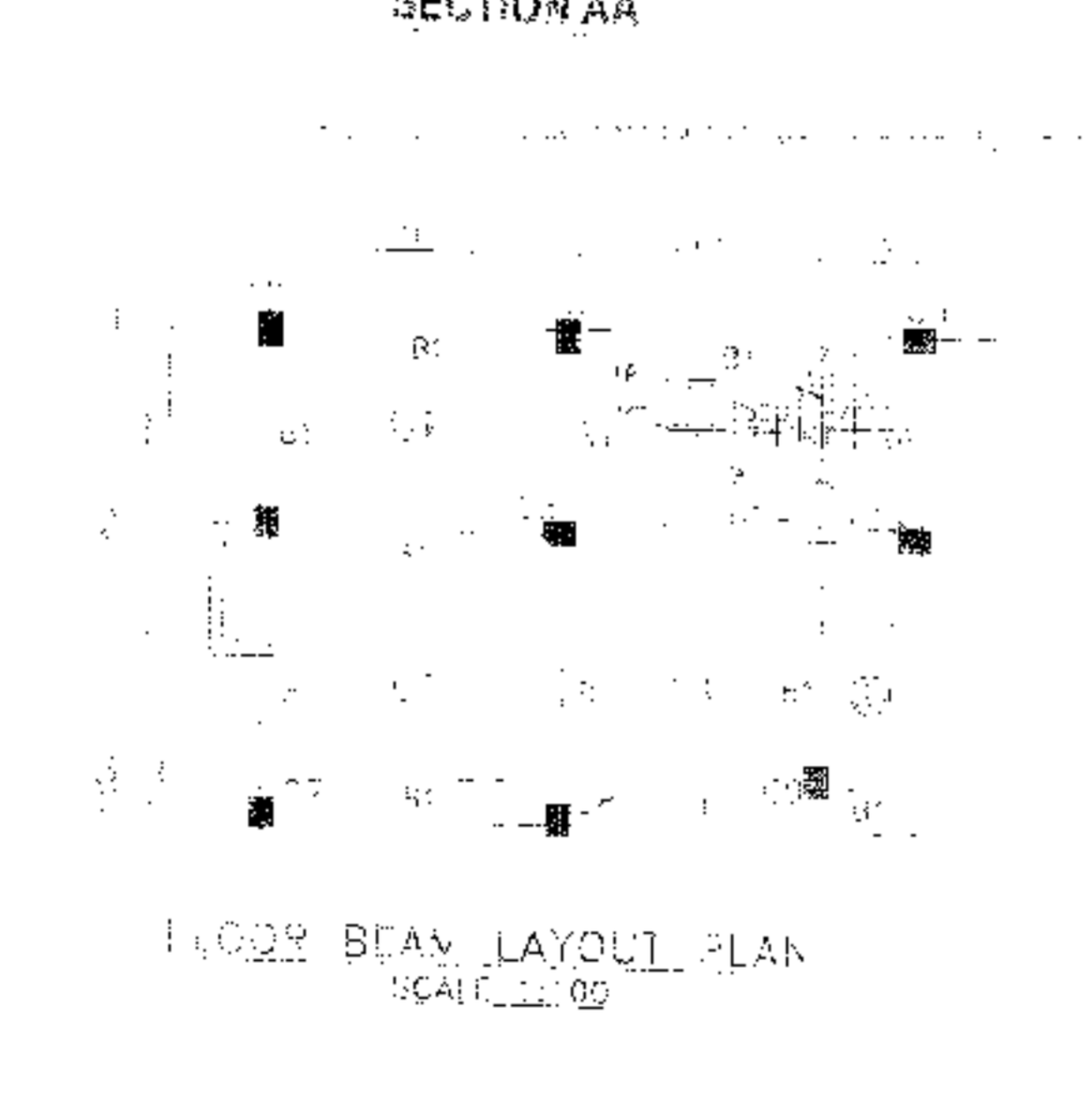
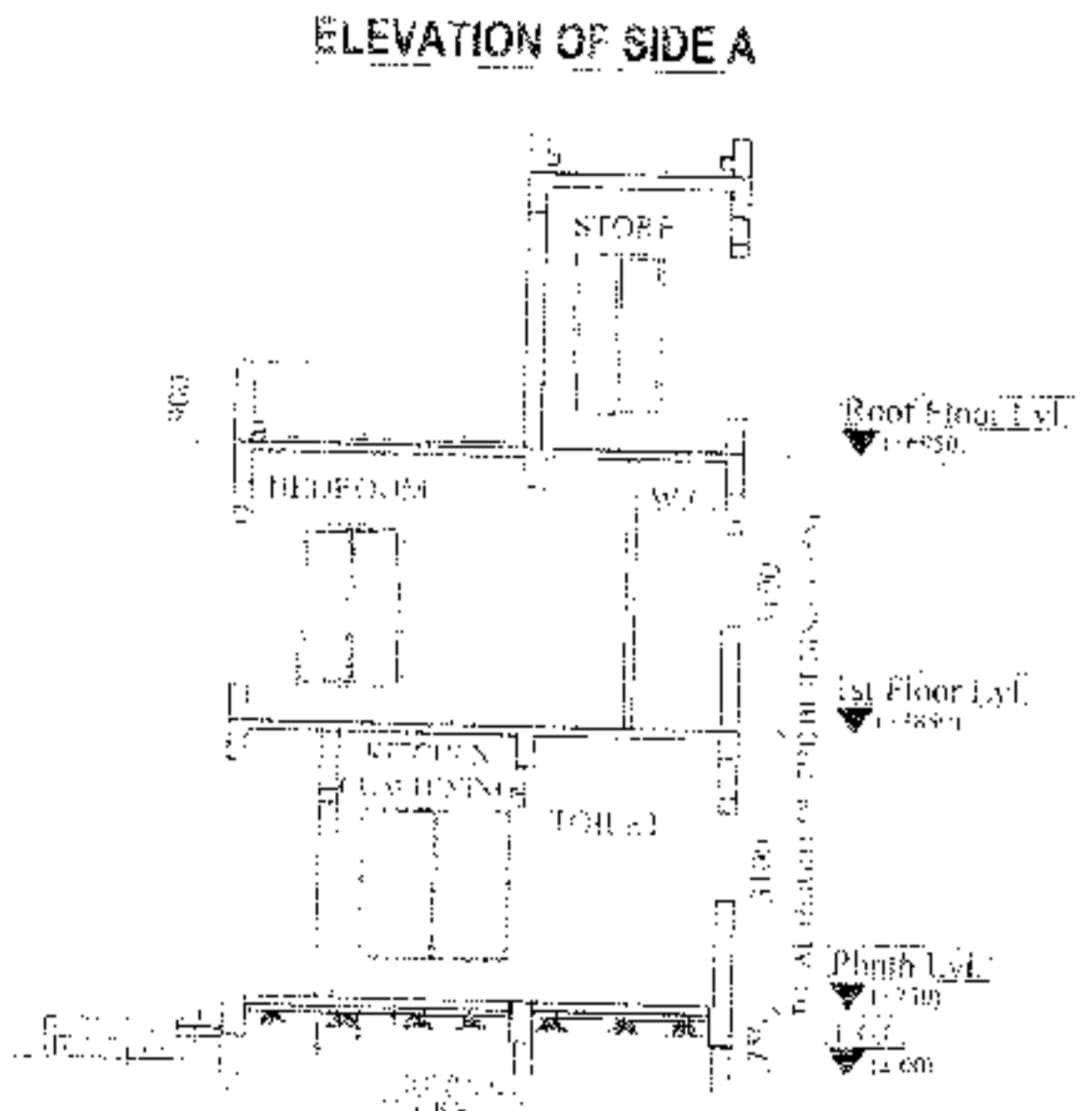
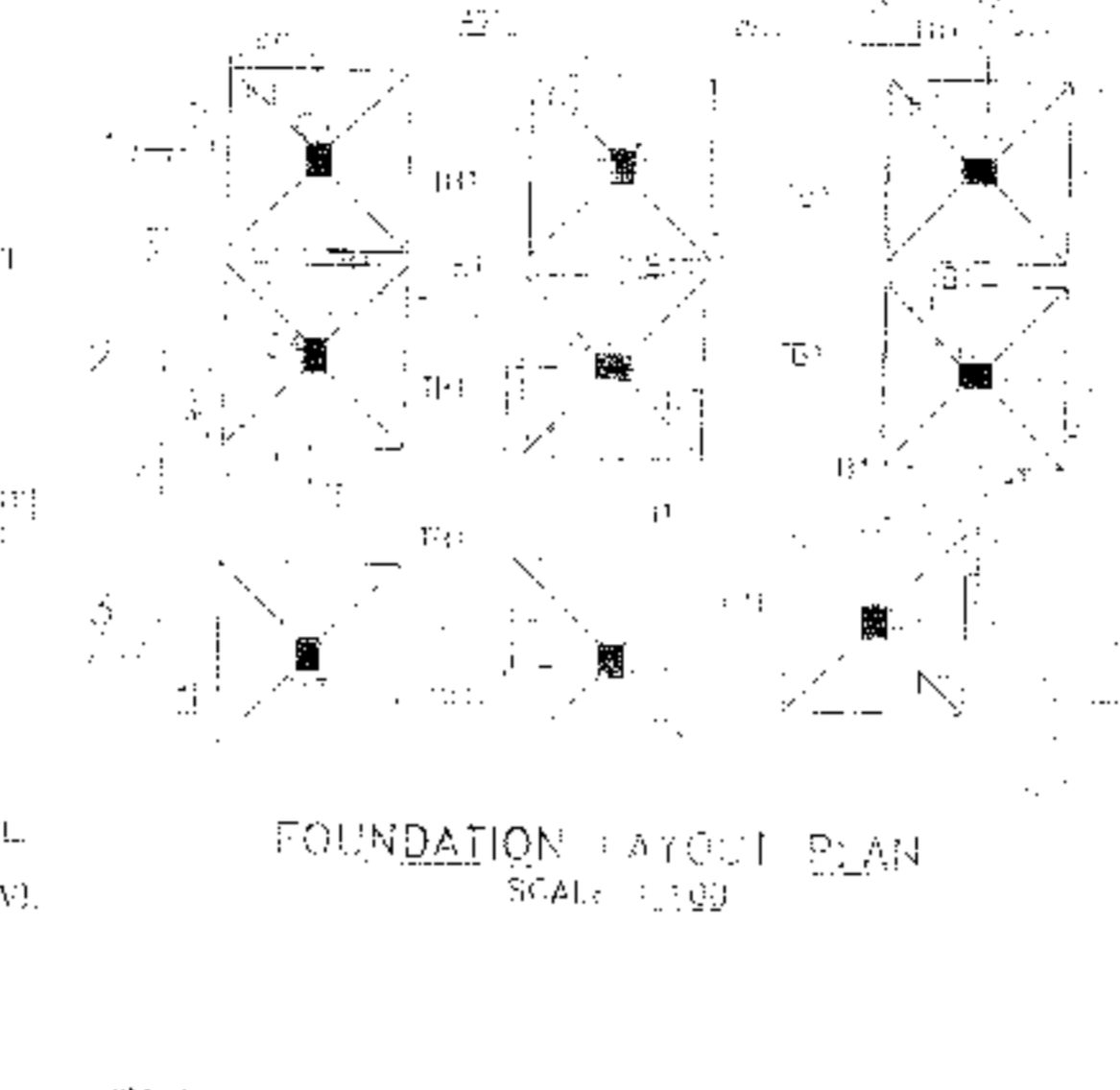
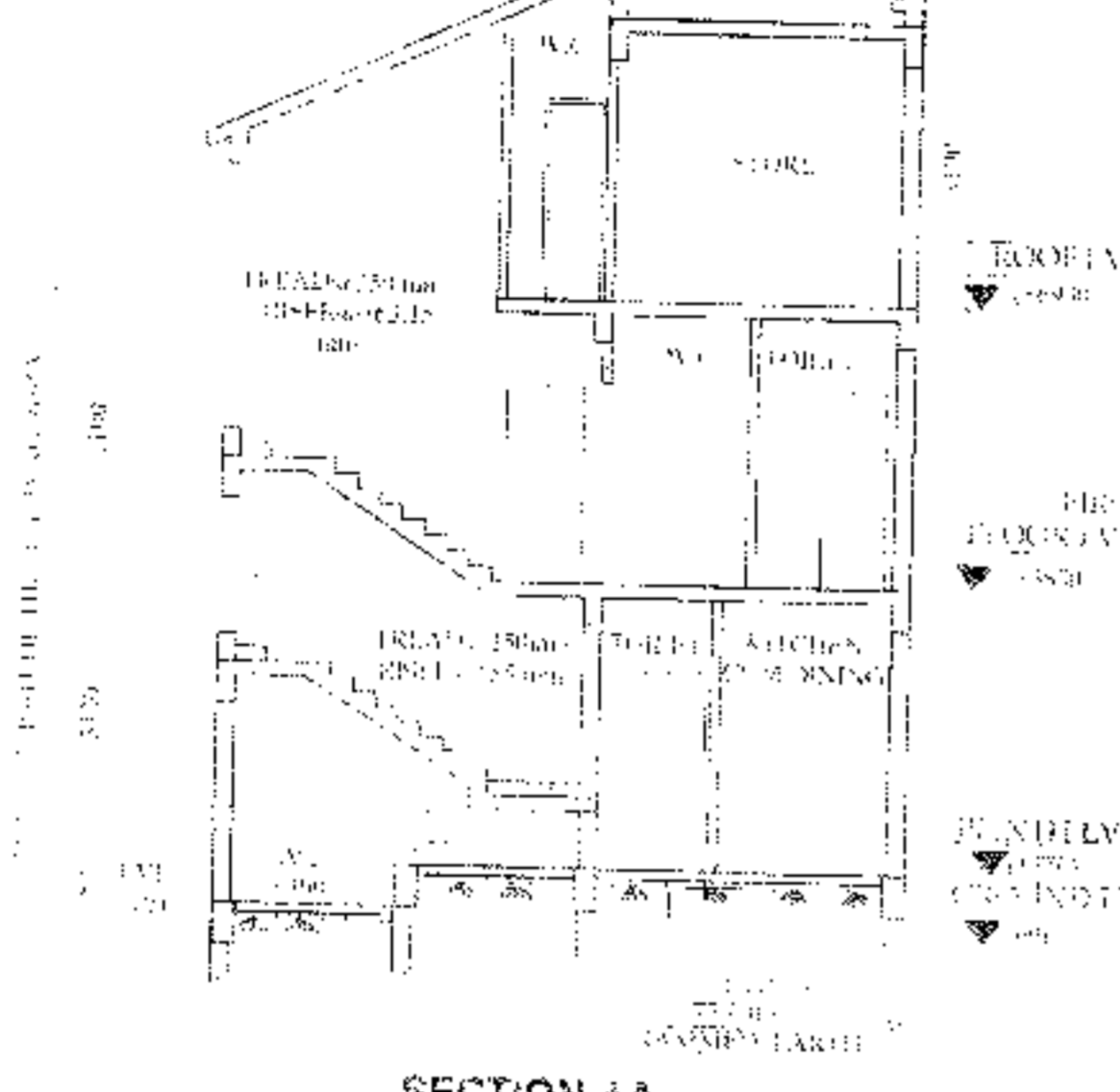
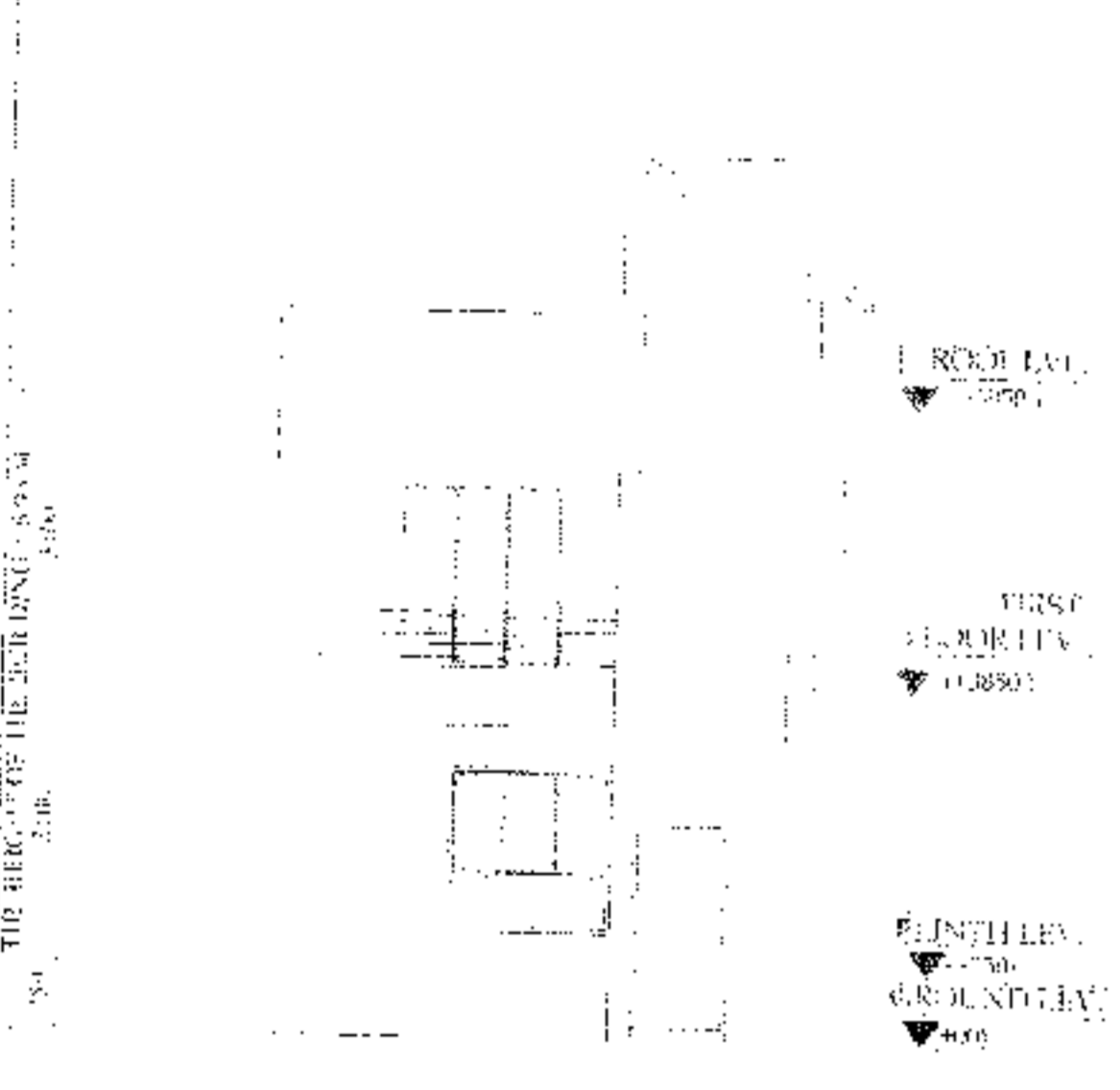

SCHEDULE OF FLOOR AND ROOF SLAB

MARKED	WIDTH	HEIGHT	SILL
W1	1800	1800	400
W2	1500	1800	400
W3	900	1000	1200
W4	600	1800	400
W5	900	1600	600
W6	600	1000	1200
W7	900	1450	750

APPROVAL :

2982.65 Sq FT
745.77
Seven thousand four hundred fifty seven only
10.08.2023

BEAM SCHEDULE

MARKED	WIDTH	HEIGHT	SILL
W1	1800	1800	400
W2	1500	1800	400
W3	900	1000	1200
W4	600	1800	400
W5	900	1600	600
W6	600	1000	1200
W7	900	1450	750



କ୍ରି.ମି. କୋଡ. ନଂ - ୦୯

ସମ୍ମିଳନ ନଂ କ୍ରି.ମି. ଆଇ.ଡି. ନଂ-୧୬୦୫୦୯୮୧/ ୦

ବିବିଧ ପ୍ରାପ୍ତିର ରସିଦ

ପଶ୍ଚିମ ବିଷ୍ଣୁପୁର ଗ୍ରାମ ପଞ୍ଚାୟତ

୨୩

ବିଷ୍ଣୁପୁର ୧ନଂ ପଞ୍ଚାୟତ ସମିତି, ଜେଲା-ଦକ୍ଷିଣ ୨୫ ପରଗଣା ।

ଖାହାର ବାଛୁ ଥେକେ ପାଠ୍ୟା ଗେଲ Bhutoria Construction
 ଠିକାନା Utter Kajirhat
7457A ଟାକା (କମ୍ପାସ) Seventhousand four hundred
fifty seven only
 ନଗଦେ/ ଟେକ ନଂ _____ ବାଙ୍କ _____
 ଶାଖା Building permission ତାଙ୍କ 24/8/20
Fees ବାବଦ ଗୃହିତ ହଇଲ । ତାରିଖ _____

ଜମାର ଖାତ :
 ବିଶଦ ବିବରଣ (ଯଦି କିଛି ଥାକେ)

ସଚିବ ବା ଅନୁମୋଦିତ କର୍ମଚାରୀଙ୍କ
 ଡାଂ ସହ ଆଙ୍କର

 ପଞ୍ଚାୟତରାଜର ତାଙ୍କ ସହ ଆଙ୍କର
 Pradhan

ক্রমিক নং



বিবিধ প্রাপ্তির রসিদ

ক্রি.পি. কোড. নং-০৯
রসিদ নং ক্রি.পি. আই.ক্রি. নং-১৬০৪০০৮১/ D

পশ্চিম বিষ্ণুপুর গ্রাম পঞ্চায়েত

২১

বিষ্ণুপুর ১নং পঞ্চায়েত সমিতি, জেলা-দক্ষিণ ২৪ পরগণা।

যাহার কাছ থেকে পাওয়া গেল Arjun Bhectoria P
ঠিকানা Uttag Kajirhat
7457/F টাকা কথায় Sven thousand four hundred
fifty seven only
নগদে/ চেক নং _____ ব্যাঙ্ক _____
শাখা Don for Debt - তার 24/8/20
বাবদ গৃহীত হইল। তারিখ

জমার খাত :

বিশদ বিবরণ (যদি কিছু থাকে)

সচিব বা অনুমোদিত কর্মচারীর
আং সহ স্বাক্ষর

প্রত্যাবর্তকের তাং সহ স্বাক্ষর
Pradhan

বিঃ দ্রঃ- দুই দিকে কালি আছে এখন কার্বন ব্যবহারে করিতে হইবে। Paschim Bishnupur G.P.
Bishnupur-1, South 24 Pgs



ফর্ম - ৪

(১৭ নং নিয়ম দ্রষ্টব্য)

গ্রামপঞ্চায়েত এলাকার মধ্যে কাঠামো বাড়ি নির্মাণ বা বর্তমান বাড়ি বা কাঠামো পরিবর্ধন বা পরিবর্তন করার জন্য আবেদন পত্র (দুই প্রস্থ দাখিল করতে হবে)

প্রতি

প্রধান,

পশ্চিম বিষ্ণুপুর গ্রাম পঞ্চায়েত

আমি Bhutoria Construction Pvt. Ltd. সি.এস/আর.এস

মাগ নং 100(P), 112(P) বোঝা Uttarakhat জে.এস 22

খানার জমির উপরে একটি নতুন বাড়ি/কাঠামো তৈরী করতে বা বর্তমান বাড়ি বা কাঠামোতে পরিবর্ধন/পরিবর্তন করার জন্য টাকা ফি আদায় দিয়ে আবেদন করছি যার চারিদিকের সীমানা নিম্নরূপ :

পূর্ব —
পশ্চিম —
উত্তর —
দক্ষিণ —

- ২। আমি এতদ্বারা ঘোষণা করছি যে, আমি যে জমির ওপর নতুন বাড়ি/কাঠামো তৈরী করতে বা বর্তমান বাড়ি বা কাঠামোতে পরিবর্তন/পরিবর্ধন করার জন্য আবেদন করছি সেই জমির দায়মুক্ত সহ, দখল ও মালিকানা আমার কাছে আছে। আমার এই দাবির সপক্ষে আমি প্রয়োজনীয় প্রমাণ পত্র পেশ করছি।
- ৩। আমি ওস্বীকার করছি যে, সমস্ত সীমানা থেকে অন্ততঃ এক মিটার দূর ভাগের নয় ভাগ ছাড় দিয়া প্রস্তাবিত কাঠামো বা বাড়ির দেওয়াল তৈরী করব।
- ৪। আমি প্রস্তাবিত নির্মাণের দুই/তিন প্রস্থ জমির নক্সা জমা করলাম।
- ৫। আমি আরও অস্বীকার করছি যে, বাড়ির নক্সাতে গ্রামপঞ্চায়েত যে সমস্ত পরিবর্তনের নির্দেশ মেবে তা সঠিক ভাবে মেনে নির্মাণ কার্য করব।
- ৬। আমি এতদ্বারা আরও ঘোষণা করছি যে, কলকাতা মহানগর এলাকায় অথবা কোন বিমানবন্দরের পাশে বা কাছে যা কোন প্রতিকূলতা সৃষ্টি করতে পারে, কোন সংরক্ষিত এলাকার মধ্যে কোন নির্মাণ কার্য করছি না।
- ৭। আমি আরও অস্বীকার করছি যে, বাড়ির নক্সার অনুমোদিত কপি সমেত অনুমতি পাওয়ার আগে বা অনুমতি প্রদানের নির্ধারিত সময়সীমার আগে আমি নির্মাণ কার্য শুরু করব না।
- ৮। আমি এতদ্বারা আরও অস্বীকার করছি যে, সংশ্লিষ্ট বিধি বা নিয়মাবলী অনুযায়ী গ্রাম পঞ্চায়েত যদি আরো কি ধার্য করে তা জমা দিতে বাধ্য থাকব।

Bhutoria Construction Pvt. Ltd.

(যেগুলি প্রযোজ্য নয় সেগুলি কেটে দিতে হবে)

স্বাক্ষর

Director

পুরো নাম Bhutoria Construction Pvt. Ltd.

ঠিকানা 23/A, N. S. Road, 4th Floor, Rajmangla, Kolkata-700001, West Bengal.

তারিখ

সরনী - ১

নতুন কাঠামো বা বাড়ি নির্মাণ বা পরিবর্ধন বা পরিবর্তন করার জন্য দেয়নি

গ্রাম পঞ্চায়েতের এলাকা	নতুন গৃহ নির্মাণ বা পরিবর্ধন বা পরিবর্তন	কাঁচা বাড়ি	আধা পাকা বাড়ি		পাকা বাড়ি মেঝের মোট আয়তনের প্রতি কোয়ার ফুটের ভিত্তিতে	
			বসবাসের জন্য নির্মাণ	ব্যবসায়িক জন্য নির্মাণ	বসবাসের জন্য নির্মাণ	ব্যবসায়িক জন্য নির্মাণ
(১)	(২)	(৩)	(৪)	(৫)	(৬)	(৭)
গ্রাম পঞ্চায়েত কে এম ডি এ বা অন্য কোন ডেভেলপমেন্ট অথরিটির বা উন্নয়ন কর্তৃপক্ষের এলাকার বাইরে হলে	নতুন গৃহ নির্মাণ	৬০.০০ টাকা	১৫০.০০টাঃ	৩০০.০০টাঃ	৫০ পয়সা	১ টাকা
	পরিবর্ধন বা পরিবর্তন	নাই	১০০.০০টাঃ	২০০.০০টাঃ	৫০ পয়সা	১ টাকা
গ্রাম পঞ্চায়েত কে এম ডি এ বা অন্য কোন ডেভেলপমেন্ট অথরিটির বা উন্নয়ন কর্তৃপক্ষের এলাকার ভিতরে হলে	নতুন গৃহ	৮০ টাকা	২৫০.০০টাঃ	৫০০.০০টাঃ	১টাঃ ৫০পঃ	২টাঃ ৫০পঃ
	পরিবর্ধন বা পরিবর্তন	নাই	১৫০.০০টাঃ	২৫০.০০টাঃ	১টাঃ ৫০পঃ	২টাঃ ৫০পঃ

বসতবাড়ি তৈরীর নিয়ম বিধি

- ১। রাজ্য সরকার এ বিষয়ে যেমন নির্দেশ দেবেন সেই নির্দেশ বেলে চলতে হবে।
- ২। জমির চারপাশে ৯০ সেন্টিমিটারে দ্বায়ণা প্রাচীর দেওয়া যাবে (প্রাচীর যদি ইট বা কংক্রিটের হয়)
- ৩। দুটি বাড়ির মাঝে অবশ্যই ১.৮০ মিটার দূরত্ব থাকতে হবে।
- ৪। সর্বোচ্চ ১৫ মিটার উঁচু বাড়ি করা যবে।
- ৫। বাড়ির মধ্যকার প্রতিটি ঘর ৬ বর্গমিটারের কম হবে না এবং ২.২০ মিটারের কম চওড়া হবে না।
- ৬। রান্নাঘরে ৩ বর্গমিটারের কম হবে না এবং ১.৫০ মিটারের কম চওড়া হবে না।
- ৭। পৃথক পায়খানা এবং স্নানাগার থাকলে তার ধাজ্যেকটিতে কমপক্ষে ০.৮ বর্গমিটার^{*} করতে হবে এবং কমপক্ষে ০.৮৫ মিটার^{**} চওড়া করতে হবে। আর যদি পায়খানা এবং স্নানাগার একসাথে হয় তাহলে কমপক্ষে ১.৫০ বর্গমিটারের করতে হবে এবং চওড়া কমপক্ষে ০.৯০ মিটার করতে হবে।
- ৮। ঘরগুলি উচ্চতা মেঝে থেকে কমপক্ষে ২.৬০ মিটার করতে হবে। আর রান্নাঘর, স্নানঘর, পায়খানা, বারান্দার উচ্চতা কমপক্ষে ২.১০ মিটার করতে হবে।

বি. প্র. ১- আবেদনকারীকে এনং কর্মে দুই গ্রন্থ দরখাস্ত গ্রামপঞ্চায়েতে জমা দিতে হবে। দরখাস্তের সঙ্গে বাড়ির দুইগ্রন্থ নকশা জমির মালিকানা - সংক্রান্ত মজিল ও অন্যান্য নথিপত্রের কপি জমা দিতে হবে। এই এনং ফর্ম গ্রাম পঞ্চায়েতের কাছ থেকে কিনতে হবে।

* ১বর্গমিটার = ১০.৭৬৯৩৯ বর্গফুট। ** ১ মিটার = ৩ ফুট ৩৩৭ ইঞ্চি।

গ্রামপঞ্চায়েত কর্তৃক প্রদত্ত আদেশ/বাতিল

G.M NO-1 Date .07/08/2020

- ১। পশ্চিম বিষ্ণুপুর গ্রাম পঞ্চায়েত (তারিখ)-এর সভায় গৃহিত সিদ্ধান্ত বলে
শ্রী/শ্রীমতী Pravara Bhatoria, Bhatoria Construction Co. Ltd.
(নং) 07/04/2020 (তারিখ) আবেদন পত্র অনুযায়ী মধ্যমত উদ্ভূত
করিয়া শ্রী/শ্রীমতী Pravara Bhatoria, Bhatoria Construction Co. Ltd. কে
Pravara Bhatoria মৌজার যাহার জে.এল.নং ১২ এবং 100(P)
112(P) নং আর.এস.মাগের/মাগলমুহের উপর একটি কাঠামো নির্মাণ/একটি গৃহ
নির্মাণ/গৃহের কোন অংশ নির্মাণ/গৃহের কোন অংশ বর্ধন -এর জন্য অনুমতি প্রদান করা হইল। আগামী
10/08/2023 তারিখের মধ্যে নির্মাণ কার্য শেষ করিতে হইবে।
- ২। গ্রাম পঞ্চায়েত (তারিখ)-এর সভায় গৃহিত সিদ্ধান্ত বলে
শ্রী/শ্রীমতী _____ এর নিকট হইতে একটি কাঠামো নির্মাণ/একটি
গৃহনির্মাণ/গৃহের কোন অংশ নির্মাণ/গৃহের কোন অংশ বর্ধনের জন্য _____ নং
_____ (তারিখ) -এ প্রাপ্ত আবেদন পত্রটি নিম্নলিখিত কারণের জন্য/কাবণসমূহের জন্য
বাতিল করা হইল।

(ক)
(খ)
(গ)
(ঘ)
(ঙ)

10/08/2020

তারিখ



পশ্চিম বিষ্ণুপুর গ্রামপঞ্চায়েত

(অপ্রয়োজনীয় অংশগুলি কাটিয়া দিন)



Paschim Bishnupur G.P.
Bishnupur- I, South 24 Pgs

প্রধানের স্বাক্ষর
পশ্চিম বিষ্ণুপুর গ্রামপঞ্চায়েত

গ্রামপঞ্চায়েত এলাকার কাঠামো নির্মাণের বা গৃহ নির্মাণের বা
গৃহের কোন অংশ নির্মাণের বা গৃহের কোন অংশ বর্ধনের
অনুমোতি প্রাপ্তির জন্য প্রদেয় আবেদন পত্রটি বাতিল

মাননীয় প্রধান

পশ্চিম বিষ্ণুপুর গ্রাম পঞ্চায়েত

মহাশয়/মহাশয়া,

কাঠামো নির্মাণের/গৃহ নির্মাণের/গৃহের কোন অংশ নির্মাণের/গৃহের কোন অংশ বর্ধনের জন্য আপনাকে
লিখিত আমার _____ (নং) _____ (তারিখ) দরখাস্তটি বাতিল হওয়ার
আশনার _____ (নং) _____ (তারিখ) রসিদ বলে জমাকৃত
_____ (টাকা) ফেরত পাইবার জন্য আপনাকে অনুরোধ করছি।

Bhutoria Construction Pvt. Ltd.

Director

আবেদনকারীর স্বাক্ষর

তারিখ

আবেদনকারীর ঠিকানা

আবেদনকারীর পিতা/স্বামীর নাম

(ঠিকানা-র) শ্রী/শ্রীমতী _____

কে

(টাকা) প্রদান করা হইত।

তারিখ

পশ্চিম বিষ্ণুপুর গ্রামপঞ্চায়েত

প্রধানের স্বাক্ষর
পশ্চিম বিষ্ণুপুর গ্রামপঞ্চায়েত

(ঠিকানা-র) শ্রী/শ্রীমতী _____

কে

(টাকা) প্রদান করা হইত।

তারিখ

পশ্চিম বিষ্ণুপুর গ্রামপঞ্চায়েত

প্রধানের স্বাক্ষর
পশ্চিম বিষ্ণুপুর গ্রামপঞ্চায়েত